

GESTION DE L'AZOTE ORGANIQUE EN AGRICULTURE

→ AGRI 8

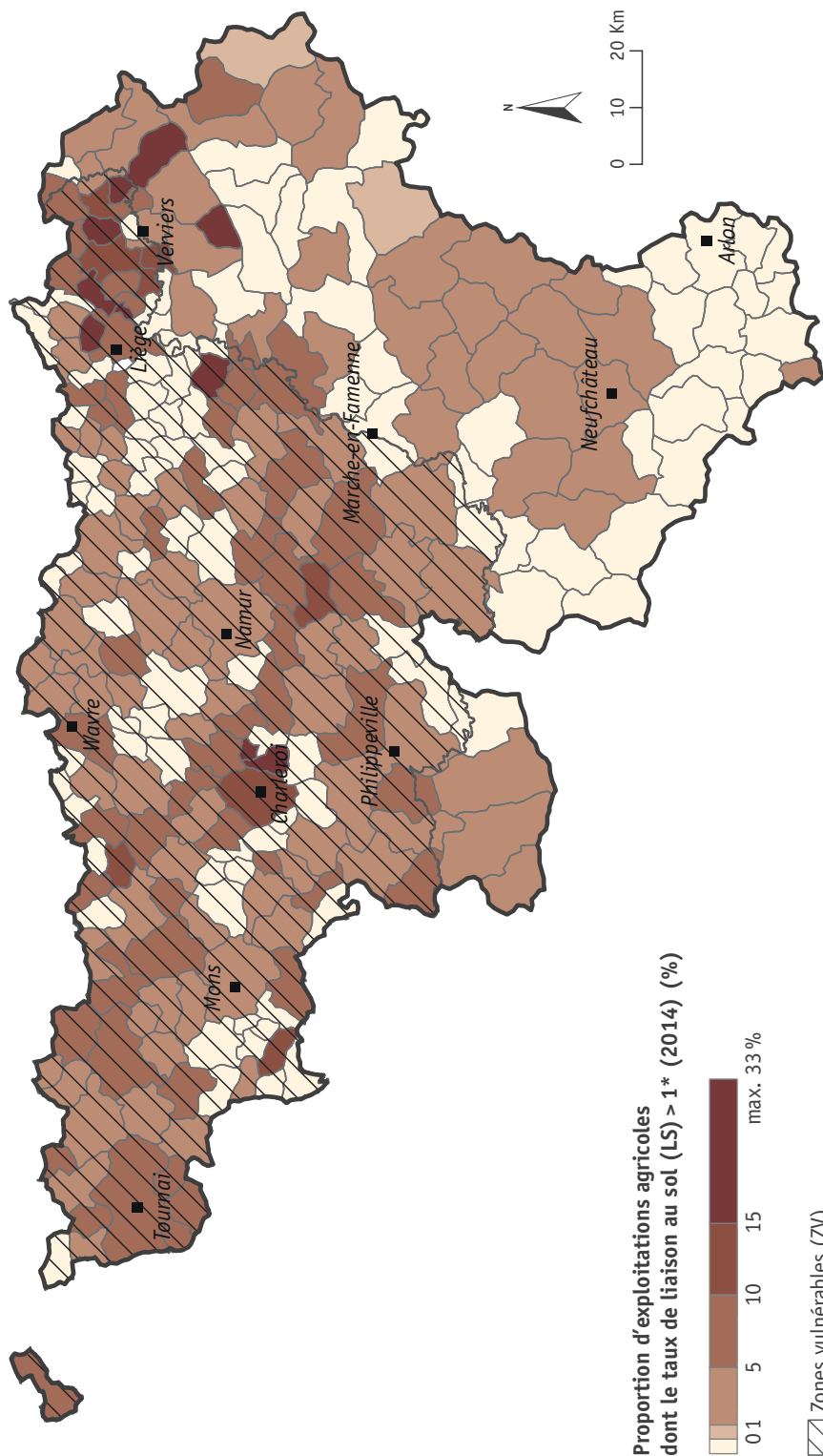

* Nombre d'exploitations dont le LS (soit LS global, soit LS ZV) est supérieur à 1 par rapport au nombre total d'exploitations dans la commune. La taille des exploitations n'est donc pas prise en compte dans ce calcul.